



CLUB DE  
MUNTANYA  
L'ELIANA

# 555

Descobrim el país

## NOCTURNA AL GARBI

Serra

Comarca Camp de Túria

### FITXA TÈCNICA

DATA EXCURSIÓ

24 setembre de 2022

TRANSPORT

Cotxes

HORA D'EIXIDA

19 h del pàrquing del poliesportiu

DIFICULTAT \*\*

Sendes i pistes

DESNIVELL

de pujada 380 m i de baixada 380 m

COL·LABORADOR

Antonio Lopez i Jose Luis Agullo

CARTOGRAFIA

Serra 668-3

EQUIP NECESSARI

Motxila, cantimplora, botes de muntanya, impermeable, roba adequada, frontal.

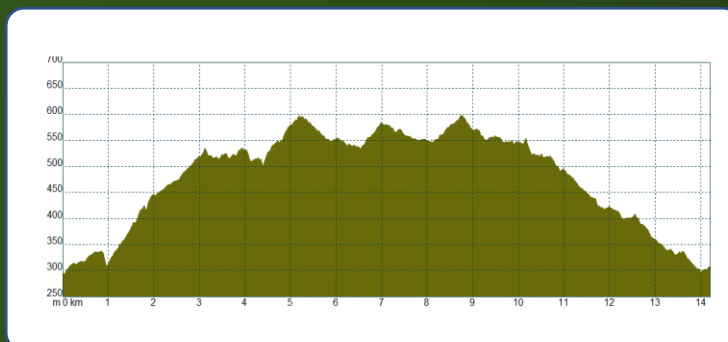
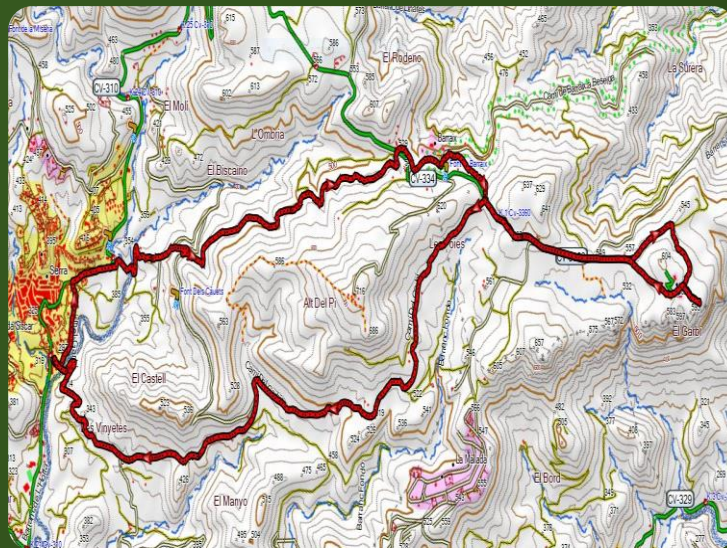

	Duració.	<b>4 h</b>
	Desnivell de pujada.	<b>380 m</b>
	Desnivell de baixada.	<b>380 m</b>
	Distància horitzontal.	<b>14 km</b>
	Tipus de recorregut	<b>circular</b>

**ibp index**  
measuring the human effort

Análisis detallado del track analizado como Senderismo (HKG)

Dificultad de la ruta

**ibp 55**  
HKG

Track : 555\_fte\_barraix\_-\_el\_garbi.gpx

Taula comparativa IBP Index

Preparació Física >>	Molt baixa	Baixa	Mitjana	Alta	Molt alta
Dificultat de la ruta	Puntuació IBP	Puntuació IBP	Puntuació IBP	Puntuació IBP	Puntuació IBP
Molt fàcil	0 - 6	0 - 13	0 - 25	0 - 50	0 - 100
Fàcil	7 - 13	14 - 25	26 - 50	51 - 100	101 - 200
Mitjana	14 - 19	26 - 38	51 - 75	101 - 150	201 - 300
Dura	20 - 25	39 - 50	76 - 100	151 - 200	301 - 400
Molt dura	>25	>50	>100	>200	>400



Ajuntament de l'Eliana  
Regidoria d'Esports



## NOCTURNA AL GARBI

Serra és un municipi del País Valencià situat a la comarca del Camp de Túria, en ple parc natural de la serra Calderona. Hui visitarem un dels paratges més emblemàtics d'aquesta benlloguda serra, el pic del Garbí.

Eixirem del pàrquing de l'ajuntament de Serra, pel GR-10, passarem molt a prop de la torre de Ria, construcció d'origen islàmic (s.VIII-IX), element defensiu i de vigilància, declarat bé d'interés cultural. L'origen del nom Ria sembla ser de l'àrab *rhia*, molí d'aigua. És de planta quasi quadrada, d'uns 6 metres per banda. Està construïda amb murs de pedra i tapial i coberta de morter de calç del qual es conserven restes a mitjana altura i en la seua cara nord.

Passarem per la font de Barraix i la seua ermita. L'aigua d'aquesta font és molt apreciada pels seus beneficis per a la salut i els seus poders curatius. Continuarem el camí per la senda i eixirem a la carretera d'accés al Garbí, per on seguirem fins a l'ermita i mirador del Garbí.

El descens el farem, primer per la carretera fins a una pista que agafarem a mà esquerra, després de passar la desviació de la carretera a Segart. Iniciarem el descens fins al poble de Serra on arribarem després de passar per davall del castell i una vegada creuem el barranc de l'Horta.



INFORMACIÓ I RESERVA

Tlf. 660 061 781

[cmleliana@gmail.com](mailto:cmleliana@gmail.com)

[www.muntanyaleliana.club](http://www.muntanyaleliana.club)

Av. Alcalde Enrique Daries 14

4183 L'Eliana (Valencia)

CIF G96249586